





โรงพยาบาลวังเจ้า อำเภอวังเจ้า จังหวัดตาก  
ระเบียบปฏิบัติ คู่มือการปฏิบัติงาน / วิธีการทำงาน / แนวทางเวชปฏิบัติ

ประเภทเอกสาร	วิธีการทำงาน	
ชื่อเอกสาร	การพยาบาลผู้ป่วยจิตเวช	
รหัสเอกสาร	WI-IPD-019	
ส่วนที่เกี่ยวข้อง	IPD	
วันที่ประกาศใช้	1 ตุลาคม 2566	
ผู้จัดทำ	แผนกผู้ป่วยใน	 ..... (นางพิชญ์สินี แสงพราย) พยาบาลวิชาชีพปฏิบัติการ
ผู้ทบทวน	หัวหน้าหอผู้ป่วยใน	 ..... (นางสาวพรพิมพ์ ขาวทุ่ง) พยาบาลวิชาชีพชำนาญการ
ผู้อนุมัติ	ผู้อำนวยการโรงพยาบาลวังเจ้า	 ..... (นายพิจารณ์ สารเสวก) ผู้อำนวยการโรงพยาบาลวังเจ้า

ฉบับแก้ไขครั้งที่ 01

จำนวน 4 หน้า

โรงพยาบาลวังเจ้า	หน้าที่ : 1/4
วิธีการทำงาน เลขที่ : WI-IPD-019	ฉบับแก้ไขครั้งที่ 01
เรื่อง : การพยาบาลผู้ป่วยจิตเวช	วันที่ : 1 ตุลาคม 2566
แผนก : หอผู้ป่วยใน	แผนกที่เกี่ยวข้อง : หอผู้ป่วยใน
ผู้จัดทำ : นางพิชญ์ลีณี แสงพราย	ผู้อนุมัติ : ผู้อำนวยการโรงพยาบาลวังเจ้า

### 1. วัตถุประสงค์

- 1.1 เพื่อเป็นแนวทางในการให้บริการผู้ป่วยจิตเวช สำหรับบุคลากรแผนกผู้ป่วยในได้อย่างถูกต้อง
- 1.2 เพื่อเป็นแนวทางปฏิบัติงานแก่ผู้ปฏิบัติงานใหม่

### 2. ขอบเขต

ใช้เป็นแนวทางการปฏิบัติในการดูแลและให้การพยาบาลผู้ป่วยจิตเวชที่เข้าพักรักษาในแผนกผู้ป่วยในโรงพยาบาลวังเจ้า

### 3. คำจำกัดความ

ผู้ป่วยจิตเวช หมายถึง ผู้ที่มีภาวะความแปรปรวนทางจิตใจจนทำให้มีความผิดปกติทาง ความคิด อารมณ์ และการแสดงออกอย่างรุนแรง มีอาการหลงผิด ประสาทหลอน และสูญเสียความสามารถในการรับรู้โลกแห่งความเป็นจริง ที่มารับบริการรักษาพยาบาล ณ โรงพยาบาลจิตเวช หรือ สถานบริการทางสุขภาพที่มีหน่วยบำบัดรักษาทางจิตเวช ทั้งผู้ป่วยจิตเวชผู้ใหญ่ หรือ ผู้ป่วยจิตเวชเด็ก และวัยรุ่น ที่มารับการรักษาแบบผู้ป่วยนอก ผู้ป่วยจิตเวชฉุกเฉิน และ แบบผู้ป่วยใน โดยแพทย์ให้การวินิจฉัยว่าเป็นโรคจิตตามบัญชีจำแนกโรคระหว่างประเทศ ฉบับแก้ไขครั้งที่ 10 ( International Statistical Classification of Diseases and Related Health Problems : Tenth Reversion) ตามที่องค์การอนามัยโลก ได้จัดทำขึ้นเพื่อจำแนกโรคทางจิตเวชและความผิดปกติของพฤติกรรม

### 4. อุปกรณ์ / เครื่องมือ

- 4.1. เอกสารรับใหม่
- 4.2. ห้องสำหรับรับผู้ป่วยจิตเวช (ห้องพิเศษ 3) มีลักษณะดังนี้
  - เป็นห้องโล่ง มีเพียงเตียงนอน และตู้เก็บเสื้อผ้าเท่านั้น
  - ล็อคกุญแจประตูหลัง
  - ติดกล้องวงจรปิด
- 4.3. ผ้าผูกยึดผู้ป่วยในกรณีจำเป็น

โรงพยาบาลวังเจ้า	หน้าที่ : 2/4
วิธีการทำงาน เลขที่ : WI-IPD-019	ฉบับแก้ไขครั้งที่ 01
เรื่อง : การพยาบาลผู้ป่วยจิตเวช	วันที่ : 1 ตุลาคม 2566
แผนก : หอผู้ป่วยใน	แผนกที่เกี่ยวข้อง : หอผู้ป่วยใน
ผู้จัดทำ : นางพิชญ์ลีณี แสงพราย	ผู้อนุมัติ : ผู้อำนวยการโรงพยาบาลวังเจ้า

## 5. วิธีการทำงาน

5.1. ได้รับข้อมูลทางโทรศัพท์จาก ER / OPD ว่าจะมีผู้ป่วยจิตเวชมา Admit ที่แผนกผู้ป่วยใน โดยแจ้งให้ทราบ ชื่อ - นามสกุล อายุ ชื่อโรค โรคประจำตัว อาหารที่ควรรับประทาน สิทธิการรักษา อุปกรณ์ที่ต้องเตรียมในการรักษา เช่น ผ้าผุกยัด และทำการลงระบบ Admit ในระบบ HOSxp

5.2. บันทึกรับผู้ป่วยในทะเบียนผู้ป่วยใน และแจ้งทีมการพยาบาลที่ปฏิบัติงานให้ทราบ

5.3. เตรียมความพร้อมของห้องพิเศษ 3 ดังนี้ (ใช้เวลาเตรียมความพร้อม 15 นาทีหลังจากโทรแจ้ง Admit)

- นำอุปกรณ์และเฟอร์นิเจอร์ที่ไม่จำเป็นออก เพื่อให้เป็นห้องโล่ง มีเพียงเตียงนอน และตู้เก็บเสื้อผ้าเท่านั้น
- ล็อคกุญแจประตูหลัง เพื่อป้องกันผู้ป่วยหลบหนี
- ตรวจสอบความพร้อมของกล้องวงจรปิด เพื่อสังเกตอาการผู้ป่วยตลอด 24 ชม.
- เตรียมชุดผู้ป่วยให้เหมาะสมกับสภาพผู้ป่วย

5.4. เตรียมความพร้อมด้านอุปกรณ์ในการประเมินรับผู้ป่วยจิตเวชและเอกสารการ Admit (ตามเอกสารวิธีปฏิบัติงาน เรื่อง การรับใหม่ WI-IPD-001)

5.5. ER / OPD โทรส่งเวรกับพยาบาลหัวหน้าเวรแผนกผู้ป่วยใน

5.6. เมื่อผู้ป่วยมาถึงแผนกผู้ป่วยในให้ปฏิบัติตาม ผังการให้บริการผู้ป่วยจิตเวชแผนกผู้ป่วยใน ดังนี้

โรงพยาบาลวังเจ้า	หน้าที่ : 3/4
วิธีการทำงาน เลขที่ : WI-IPD-019	ฉบับแก้ไขครั้งที่ 01
เรื่อง : การพยาบาลผู้ป่วยจิตเวช	วันที่ : 1 ตุลาคม 2566
แผนก : หอผู้ป่วยใน	แผนกที่เกี่ยวข้อง : หอผู้ป่วยใน
ผู้จัดทำ : นางพิชญ์ลีณี แสงพราย	ผู้อนุมัติ : ผู้อำนวยการโรงพยาบาลวังเจ้า

### ผังการให้บริการผู้ป่วยจิตเวช แผนกผู้ป่วยใน

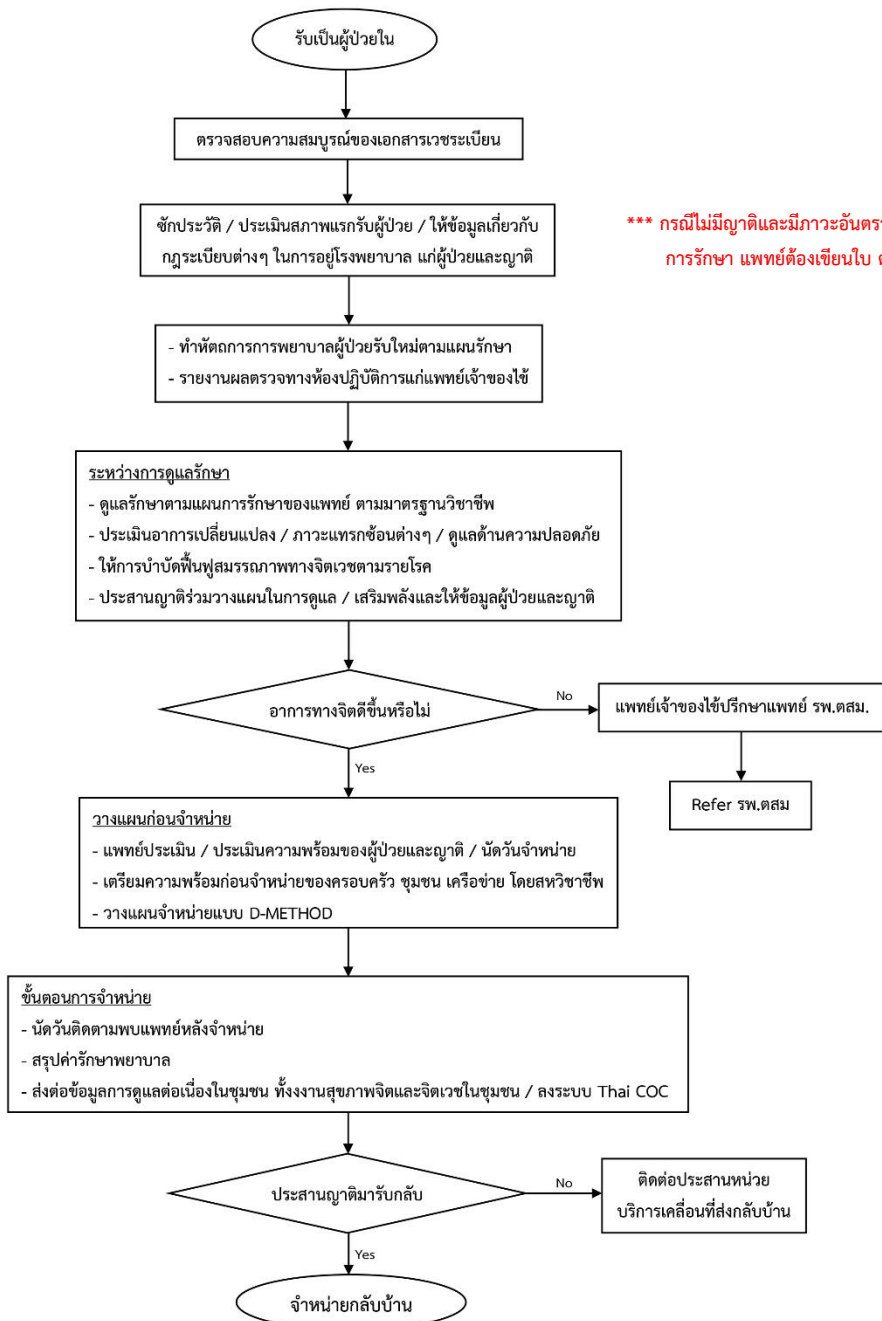

\*\*\* กรณีไม่มีญาติและมีภาวะอันตราย และผู้ป่วยไม่ยินยอมรับการรักษา แพทย์ต้องเขียนใบ ตจ.1 จาก ER / OPD

โรงพยาบาลวังเจ้า	หน้าที่ : 4/4
วิธีการทำงาน เลขที่ : WI-IPD-019	ฉบับแก้ไขครั้งที่ 01
เรื่อง : การพยาบาลผู้ป่วยจิตเวช	วันที่ : 1 ตุลาคม 2566
แผนก : หอผู้ป่วยใน	แผนกที่เกี่ยวข้อง : หอผู้ป่วยใน
ผู้จัดทำ : นางพิชญ์ลีณี แสงพราย	ผู้อนุมัติ : ผู้อำนวยการโรงพยาบาลวังเจ้า

### อ้างอิง

คู่มือการปฏิบัติงาน (Work Manual) ภาระงานที่ 4 ชื่อภาระงานจัดบริการเชี่ยวชาญด้าน

สุขภาพจิตและจิตเวช 3S (ผู้ป่วยใน). กลุ่มภารกิจการพยาบาล โรงพยาบาลจิตเวช

สงขลาราชนครินทร์. (2564).

แนวทางการปฏิบัติงานการให้บริการผู้ป่วยใน. โรงพยาบาลจิตเวชนครสวรรค์ราชนครินทร์. (2564).

คู่มือประกอบการใช้เกณฑ์การจำแนกประเภทผู้ป่วยจิตเวช (ฉบับปรับปรุงครั้งที่ 2). สมจิตต์ ลูประสงค์

บก. ชมรมเครือข่ายพยาบาลจิตเวช กรมสุขภาพจิต. (2559).